

瑕疵保険保証付き(株式会社住宅あんしん保証) リフォーム済み物件

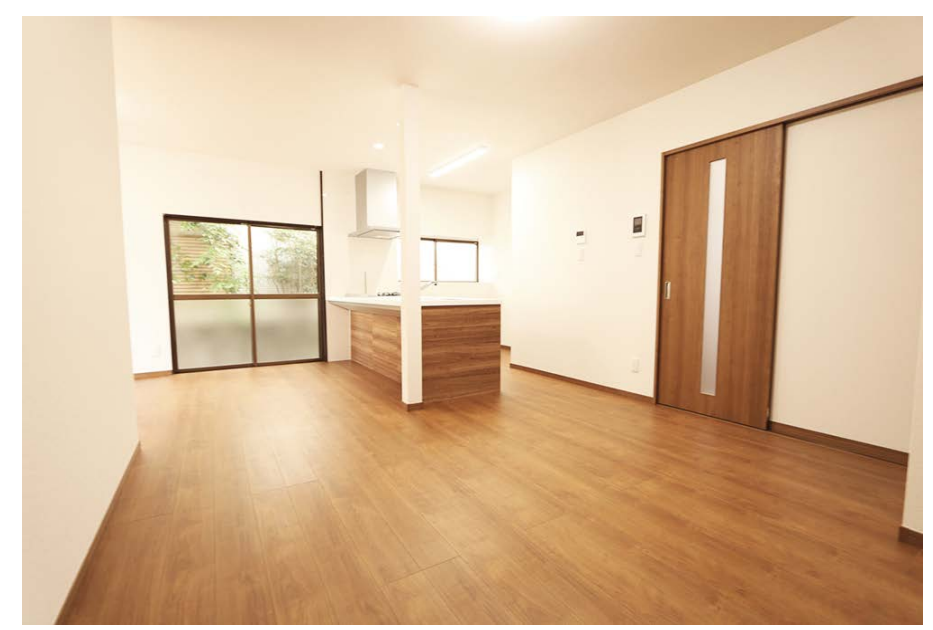

物件種目	中古戸建			
物件名	春日市白水ヶ丘4丁目戸建			
交通・最寄駅	JR博多南線	博多南駅 徒歩約12分		
間取	4SLDK	(公簿 113.58㎡)		
価格	2,499 万円			
住居表示	福岡県春日市白水が丘4丁目159			
建物	構造規模	木造藁葺2階建 造 地上 2 階地下 - 階建		
	専有面積	113.58㎡		
	間取内訳	間取り図参照	向き	南
土地権利	所有権	築年月	西暦 1986 年 7 月	(築 36 年)
用途地域	第一種住居地域	建蔽率	60%	容積率 160%
絶対高さ	-	外壁後退	-	最低敷地 -
道路	西側	幅員 4.3 m	接道 2 m	公道
	側	幅員 m	接道 m	
	側	幅員 m	接道 m	
道路高低差	- m	崖条例 -	法令制限等	
現況	空家	下水施設	公共下水	ガス 個別プロパン
各戸設備	<input type="checkbox"/> 長期優良住宅 <input type="checkbox"/> BELS認定 <input type="checkbox"/> 角地 <input type="checkbox"/> 2浴線以上利用可 <input type="checkbox"/> 床暖房 <input type="checkbox"/> オール電化 <input type="checkbox"/> 床暖房 <input type="checkbox"/> 都市ガス <input type="checkbox"/> 太陽光発電システム <input checked="" type="checkbox"/> 小学校 徒歩10分以内			
	リフォーム歴	有 2022 年	内装：システムキッチン新品、お風呂新品、クロス張替え、トイレ新品、洗面台新品、フローリング貼替、畳表替え、障子貼替、襖貼替、網戸貼替、室内クリーニング、クッションフロア貼替、シロアリ点検 外装：外壁塗装	
小学校	白水小学校	歩 5 分	中学校	春日西中学校 歩 15 分

※売却済みの際は、御容赦下さい。※図面と現況が異なる場合、現況優先と致します。

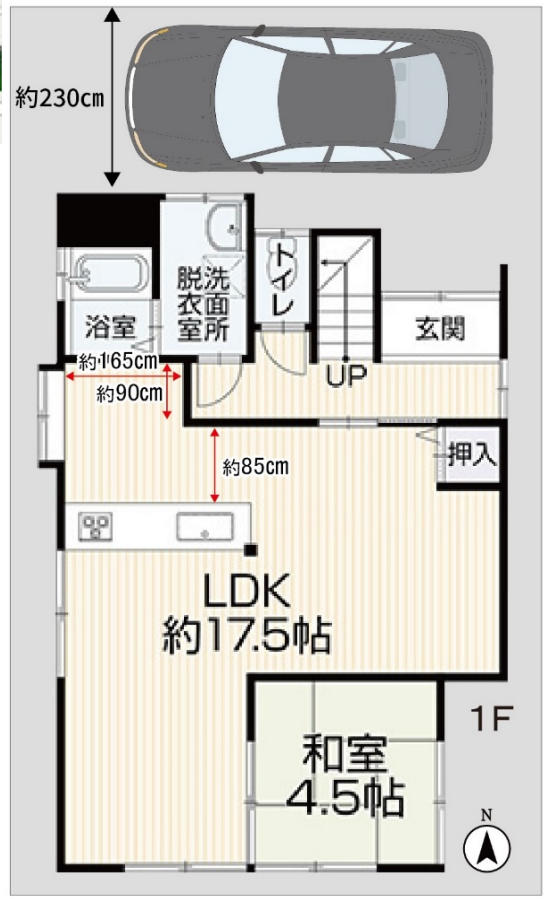

情報公開:	2022年6月
取引様態:	一般媒介契約
手数料:	分かれ

担当	川島
----	----